

SITUACIÓN DEFICIENCIAS DETERMINADAS

PREVIO

DURANTE

POSTERIOR

DEPARTAMENTO:	San Marcos	MUNICIPIO:	Sibinal
NOMBRE DEL ESTABLECIMIENTO:	Escuela Oficial Rural Mixta	DIRECCIÓN DEL ESTABLECIMIENTO:	Cantón Tojpac
CÓDIGO DEL ESTABLECIMIENTO:	12-08-3828-43	FECHA:	Miércoles 15 de mayo de 2024



Foto 1: Mantenimiento a estructura (lijado, cambio de tubo, cepillado sujeción, aplicación de pintura puertas de baños)



Foto 2: Vidrios quebrados necesarios cambiarlos. Balcones en mal estado necesario cambiarlos por balcones de metal



Foto 3: Piso de aula en mal estado necesario mejorarlo de 5 aulas



Foto 4: Pintura en muros exteriores e interiores descolorido necesario pintarlas



Foto 5: Sistema eléctrico: No hay iluminación.

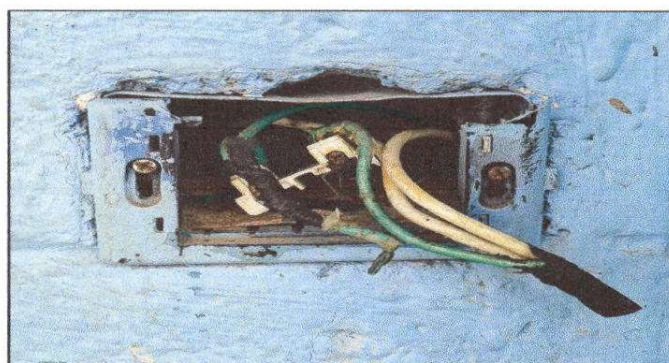



Foto 6: Tomacorriente en mal estado

Observación: Si es necesario se pueden agregar hojas adicionales y actualizar el número de hojas.

 Firma y sello del Presidente de la OPECE	 JUNTA ESCOLAR ESCUELA OFICIAL RURAL MIXTA CANTÓN TOJPAC SIBINAL, S.M.	 Firma y Sello Directo Centro Educativo Público	 DIRECCION ESCUELA OFICIAL RURAL MIXTA CANTÓN TOJPAC SIBINAL, S.M. SAN MARCOS, GUATEMALA, C.A.
---	--	--	---